



PREFEITURA DO MUNICÍPIO DE IBIPORÃ

Estado do Paraná

Página n.º 1/2

EDITAL Nº 38, DE 04 DE MARÇO DE 2016

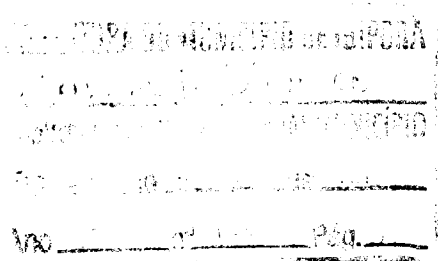

Notifica os contribuintes, e/ou responsáveis tributários, do lançamento da taxa de localização e de funcionamento regular de estabelecimento de produção, comércio, indústria, prestação de serviços e outros, da taxa de vigilância sanitária e da taxa de expediente, bem como do Imposto Sobre Serviços de Qualquer Natureza (ISSQN) de profissionais autônomos ou liberais e sociedades uniprofissionais, no exercício fiscal de 2016.

O PREFEITO DO MUNICÍPIO DE IBIPORÃ, Estado do Paraná, no uso das atribuições que lhe confere o art. 64, X da Lei Orgânica do Município,

Considerando o disposto no artigo 42 da Lei Municipal nº 2.247, de 23 de Dezembro de 2008, o qual impõe a necessidade de notificação do contribuinte, e/ou responsáveis tributários, do lançamento dos tributos instituídos e cobrados pelo Município;

Considerando a prática do Departamento de Tributação e Fiscalização, de notificação por via postal da taxa de localização e de funcionamento regular de estabelecimento de produção, comércio, indústria, prestação de serviços e outros, da taxa de vigilância sanitária e da taxa de expediente, bem como do Imposto Sobre Serviços de Qualquer Natureza (ISSQN) de profissionais autônomos ou liberais e sociedades uniprofissionais, a qual, apesar de efetiva, eventualmente, pode não alcançar todos os contribuintes, e/ou responsáveis tributários,

Considerando que o artigo 42, §2º da Lei Municipal nº 2.247, de 23 de Dezembro de 2008, impõe a necessidade de utilização de outras modalidades de notificação, mediante a impossibilidade de localizar o contribuinte, e/ou responsáveis tributários, o que pode ser providenciado previamente, sem que haja prejuízo no cômputo dos prazos para o pagamento ou impugnação do lançamento,



PREFEITURA DO MUNICIPIO DE IBIPORÃ

Estado do Paraná

Página n.º 2/2

RESOLVE:

Art. 1º Notificar os contribuintes, e/ou responsáveis tributários, bem como informar os interessados, do lançamento da taxa de localização e de funcionamento regular de estabelecimento de produção, comércio, indústria, prestação de serviços e outros, da taxa de vigilância sanitária e da taxa de expediente, bem como do Imposto Sobre Serviços de Qualquer Natureza (ISSQN) de profissionais autônomos ou liberais e sociedades uniprofissionais, no exercício fiscal de 2016, nos termos de Anexo afixado no quadro de editais da Prefeitura Municipal de Ibiporã, conforme artigo 42, II da Lei Municipal nº 2.247, de 23 de Dezembro de 2008.

Art. 2º Os contribuintes, e/ou responsáveis tributários, poderão ter acesso a informações adicionais relativas a valor dos tributos, suas alíquotas e bases de cálculo, no Departamento Municipal de Tributação e Fiscalização, ou por meio do *site* oficial da Prefeitura Municipal de Ibiporã.

Art. 3º Ficam os contribuintes, e/ou responsáveis, notificados a realizar pagamento, nos prazos e condições descritas no Decreto nº 768, de 28 de dezembro de 2015, e, querendo, a impugnar o lançamento tributário, no prazo de 10 (dez) dias, nos termos do artigo 43 da Lei Municipal nº 2.247, de 23 de Dezembro de 2008.

Parágrafo Único. Considera-se, em caso de efetivação da notificação por via postal, a data da ciência ou recebimento do aviso, para o início do cômputo do prazo para a impugnação de que trata o *caput*.

Art. 4º Este edital entra em vigor na data de sua publicação.



JOSÉ MARIA FERREIRA
Prefeito do Município